

**Agenzia delle Entrate
CATASTO FABBRICATI
Ufficio Provinciale di
Padova**

Dichiarazione protocollo n. PD0193729 del 08/10/2015

Planimetria di u.i.u. in Comune di San Giorgio Delle Pertich

Via Olmo

civ. 3

Identificativi Catastali:

Sezione:
Foglio: 3
Particella: 938
Subalterno: 19

Compilata da:
Filippi Paolo

Iscritto all'albo:
Geometri

Prov. Padova

N. 02947

Scheda n. 1

Scala 1:200

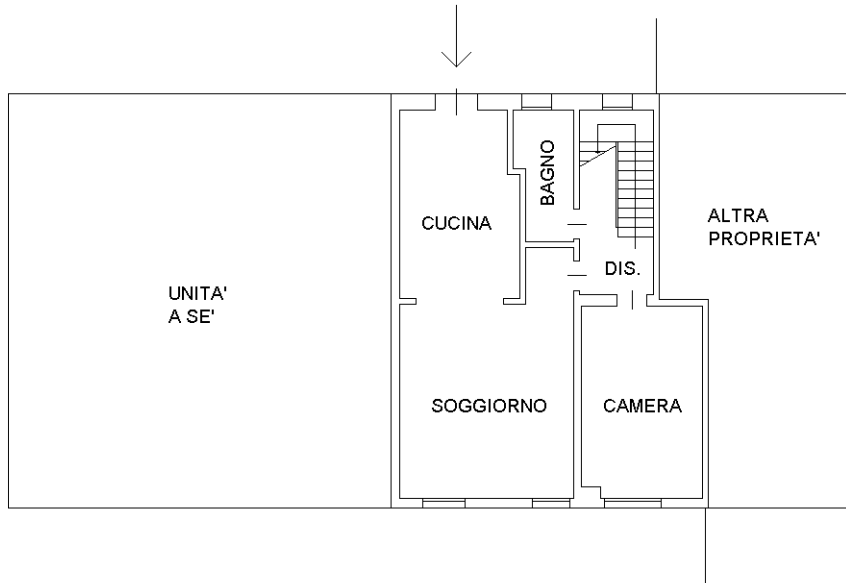

PIANTA PIANO TERRA
H. 270

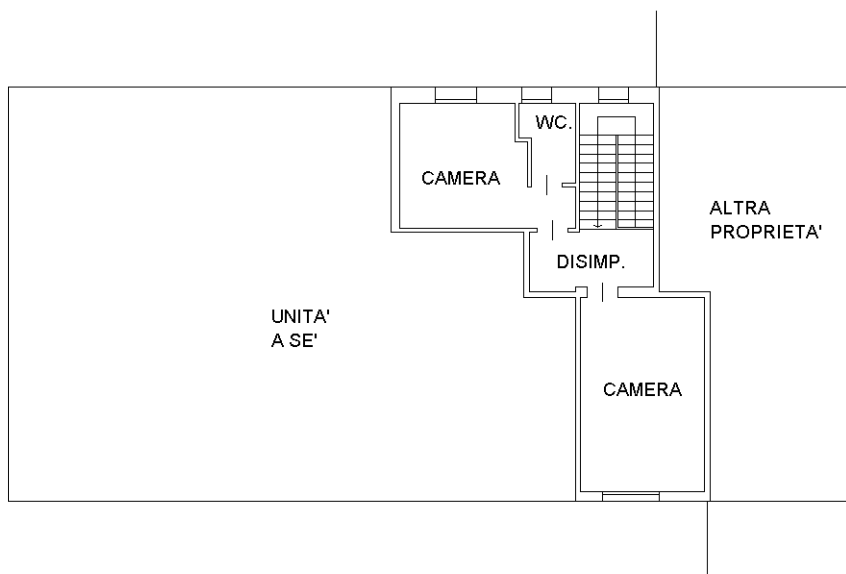

PIANTA PIANO PRIMO
H. 275

Ultima planimetria in atti